

IMERSÃO EMPRESARIAL MARILIA

04 Fevereiro 2026



**MEMBRO
ASSOCIADO**

**HOLDING/OFFSHORE
(CAYMAN, BVI, NEVIS, DELAWARE)
PANAMÁ PARA EMPRESAS BRASILEIRAS
ZONA LIVRE - ÁREA DE LIVRE COMÉRCIO**

PAUTAS DAS REUNIÕES:

- ✓ INVESTIMENTOS NO EXTERIOR
- ✓ HOLDING & OFFSHORE
(DELAWARE, CAYMAN, BVI, NEVIS, PANAMÁ)
- ✓ ABERTURA DE EMPRESA NO PANAMÁ
- ✓ EXPANSÃO INTERNACIONAL
- ✓ NETWORKING

QUEM PARTICIPA?

- ✓ EMPRESÁRIOS
- ✓ ADVOGADOS
- ✓ CONTADORES
- ✓ INVESTIDORES & FAMILY OFFICE
- ✓ EXPORTADORES



✓ + 90 GRUPOS EXCLUSIVOS
VALE DO SILÍCIO, MIAMI E ORLANDO (EUA), PANAMÁ, ISRAEL, CHINA E BRASIL

✓ + 4.000 PARTICIPANTES



ALGUNS CLIENTES

Nesses 12 anos de atividades, muitos clientes já realizaram imersões de negócios internacionais com a **Global Networking**, conheça alguns deles:



Todos os nomes de produtos e empresas são marcas comerciais ou registradas de seus respectivos proprietários.
O uso deles não implica qualquer afiliação ou endosso da parte deles.

ALGUNS DEPOIMENTOS DE NOSSAS IMERSÕES INTERNACIONAIS

»»» [Acesse agora todos os Depoimentos: Clique aqui.](#)



Rodrigo Terron

Board Member at Los
Grandes | Forbes Under
30 Angel Investor



Clodoaldo Araújo

Ganhador O Aprendiz e
Apresentador Rota da
Inovação na Jovem Pan



Marcelo Salomão

Empreendedor Serial
Fundador rede franquias
Gigatron e fintech
DotBank



Silvani Pereira

Diretor Comercial Mobility and
Infrastructure | Advisor |
Empreendedor | Founder SP
Negócios | Ex-Presidente Metrô
SP

TRADE MISSION LEADER - **JOYCE BIANCHI**

Sócia / Diretora Global Networking

Sua jornada empreendedora se estende desde 2008 e tem desempenhado um papel fundamental na geração de conexões internacionais.

CEO LIDE Panamá - Grupo de Líderes Empresariais

Conduziu + de 30 Missões de Negócios Internacionais ao Vale do Silício, nos EUA, Panamá e no Brasil e desempenha um papel ativo em Missões de Negócios Internacionais no Panamá.

Sua trajetória destaca seu compromisso contínuo com o desenvolvimento de parcerias estratégicas e novas oportunidades de negócios em escala internacional.



LÍDER DE UNIDADE MARÍLIA - **RAFAEL CAMPOS**

Executivo com mais de 19 anos de experiência em Design Estratégico, Branding e Estratégias de Negócios, atua como Líder de Relações Institucionais do LIDE Panamá, promovendo parcerias estratégicas e networking empresarial no Brasil e na América Latina.

Fundador da DcpHouse, com mais de 500 marcas desenvolvidas e projetos no Brasil, América Latina e Europa, é também fundador do Lacasa Coworking e da XNetwork, além de Head de Negócios Latam da NOMADS 360, consultoria estratégica com base no Panamá e atuação global.

Professor universitário, possui formação em Design e Ciências da Computação, MBAs em Marketing e Empreendedorismo, e já realizou mais de 250 eventos de negócios, conectando líderes e oportunidades.



CONHECIMENTO



MEMBRO
ASSOCIADO



Oportunidades de Negócios Panamá

André Bianchi

Sócio/Fundador **Global Networking**, com atuação **desde 2013** nas áreas de Missões Empresariais e Imersões de Negócios no Vale do Silício, Orlando e Miami nos EUA, Israel, China e Panamá. Neste período levou mais de **4.000 empresários em mais de 90 atividades no Exterior**

Presidente **LIDE Panamá** - Grupo de Líderes Empresariais.

Sócio / Membro Conselho **The Hub Brazil** - baseada no Panamá. Ajuda empresas Brasileiras na expansão dos negócios por meio do Panamá.

Diretor de Relações Institucionais da **Câmara de Comércio e Industria Mercosul & Américas**.





Estruturas Holding & Offshore | No Brasil e no Exterior

João Pedro Barbiero Ribeiro

CFO do Grupo ABR, Advogado e Especialista em Estruturação Empresarial

João Pedro Barbiero Ribeiro é advogado e CFO do Grupo ABR, com atuação estratégica na condução de negociações complexas e na estruturação de modelos empresariais nacionais e internacionais, incluindo holdings, offshores e planejamentos societários avançados.

Iniciou sua trajetória empreendedora aos 21 anos, quando fundou a Barbiero & Ribeiro Advogados em 2018. Em 2023, seu escritório se uniu à Gomes Araújo Ribeiro, consolidando a formação do Grupo ABR, ecossistema que integra soluções jurídicas, contábeis e financeiras voltadas para empresários em diversos setores.

Reconhecido pela capacidade de desenvolver arquiteturas societárias eficientes, seguras e alinhadas ao crescimento estratégico das empresas, João Pedro atua como referência em governança, estruturação corporativa e planejamento empresarial de alta complexidade.



Estruturas Holding & Offshore | No Brasil e no Exterior

Éder Gomes de Araújo

CEO do Grupo ABR, Advogado e Contador e Especialista em Estratégias Tributárias. Aos 36 anos, Éder lidera um ecossistema empresarial formado por ABR Advocacia, ABR Consultoria, EAGLE Contabilidade e Apoio Capital — integrando soluções jurídicas, contábeis e financeiras com foco em performance e segurança empresarial.

Sua trajetória empreendedora começou em 2016, com a criação da EAGLE Contabilidade, voltada à contabilidade estratégica para empresas em expansão. Em 2021, fundou a Gomes Araújo Ribeiro, que, ao integrar-se à Barbiero & Ribeiro Advogados em 2023, deu origem ao atual Grupo ABR.

Com forte atuação no contencioso e no campo administrativo, Éder se especializou no desenvolvimento de estratégias tributárias estruturadas, com ênfase em soluções preventivas que garantem eficiência fiscal, redução de riscos e suporte ao crescimento sustentável.

Hoje, conduz um time multidisciplinar que transforma desafios tributários em oportunidades, unindo governança, inteligência jurídica e performance financeira para impulsionar empresas em todo o Brasil.



Investimento & Offshore

Antonio Kalil

Possui mais de duas décadas de experiência no mercado financeiro internacional, com foco especializado na gestão patrimonial e consultoria estratégica para famílias em diversas jurisdições.

Ao longo de sua trajetória, consolidou uma ampla rede de parcerias com bancos de investimento e private banks globalmente reconhecidos, fortalecendo sua expertise em investimentos offshore e planejamento patrimonial.

Fundador e sócio da ABARK Investments, anteriormente atuou como CEO da ARK International Consulting. Sua sólida formação acadêmica inclui um Bacharelado em Administração pela Universidad Carlos III de Madrid e um Mestrado em Gestão Internacional pela IE Business School. Com uma abordagem comprometida e personalizada, Antonio dedica-se a auxiliar seus clientes na construção e proteção de patrimônio, garantindo soluções financeiras estratégicas alinhadas a objetivos de longo prazo.

NETWORKING



MEMBRO
ASOCIADO



PROGRAMAÇÃO

- 1) 08h - Abertura e networking inicial
- 2) Panamá: Hub de Negócios para mais de 20 países - Oportunidades para empresas Brasileiras, com Empresário André Bianchi
- 3) Estruturas Holding & Offshore, com Antônio Kalil - Sócio Fundador Abark Investments no Panamá
- 4) Coffee Break + Networking, Negócios e Parcerias estratégicas
- 5) Soluções via Holding, com João Pedro Barbiero Ribeiro e Éder Gomes - ABR Advogados
- 6) Almoço Empresarial & Networking, Negócios e Parcerias estratégicas. (Não Incluso no valor da atividade)

Bônus - Acesso **Plataforma de conteúdo**

com mais de 350 empresários e advogados cadastrados

**GLOBAL
NETWORKING**
CONECTANDO VOCÊ ÀS OPORTUNIDADES



**Plataforma de conteúdo sobre:
Holding, Offshore, Expansão
Internacional, Isenções,
Benefícios Fiscais e muito mais!**

Bônus - Acesso Plataforma de conteúdo

Webseries exclusivas

Imersões Online & WebSérie: Holding, Offshore & Expansão Internacional

Atividades online com convidados dos Estados Unidos, Panamá, China e demais países

NEGÓCIOS &
OPORTUNIDADES

PARAGUAI 

18/08
ÀS 20H



ESTRUTURAS OFFSHORE

PARA ADVOGADOS E
EMPRESÁRIOS

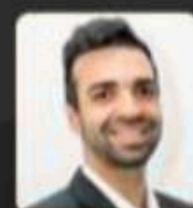

ALEXANDRE
BARIGCHUN
SÓCIO/
FUNDADOR



ANTONIO
R. KALIL
SÓCIO/
FUNDADOR



FABIO
OLIVEIRA
SÓCIO

ABARK INVESTMENTS
COM CONVIDADOS DO PANAMÁ - EM PORTUGUÊS

Empresa nos
Estados Unidos
EXPANSÃO
INTERNACIONAL

DR. VINÍCIUS
BICALHO



EXPANSÃO
INTERNACIONAL



ANDRÉ
PRINO

ANDRÉ
BIANCHI

FABIO
ALO

Bônus - Acesso Plataforma de conteúdo

Mapeamentos por Países

Mapeamentos, Estudos de Mercado & Guia de Negócios



PARAGUAI

MAPEAMENTO DE
AMBIENTE DE NEGÓCIOS
& INOVAÇÃO

GLOBAL NETWORKING



COLOMBIA

MAPEAMENTO DE
AMBIENTE DE NEGÓCIOS
& INOVAÇÃO

GLOBAL NETWORKING



ARGENTINA

MAPEAMENTO DE
AMBIENTE DE NEGÓCIOS
& INOVAÇÃO

GLOBAL NETWORKING



ANGOLA

MAPEAMENTO DE
AMBIENTE DE NEGÓCIOS
& INOVAÇÃO

GLOBAL NETWORKING



CHILE

MAPEAMENTO DE
AMBIENTE DE NEGÓCIOS
& INOVAÇÃO

GLOBAL NETWORKING



IMERSÃO EMPRESARIAL MARILIA

DATA E HORÁRIO

04 de Fevereiro 2026

08h às 12h15

**FAÇA PARTE DESSE
GRUPO EXCLUSIVO!**

**ENTRE EM
CONTATO AGORA:**

(11) 94074-0343

JOYCE BIANCHI



**MEMBRO
ASSOCIADO**